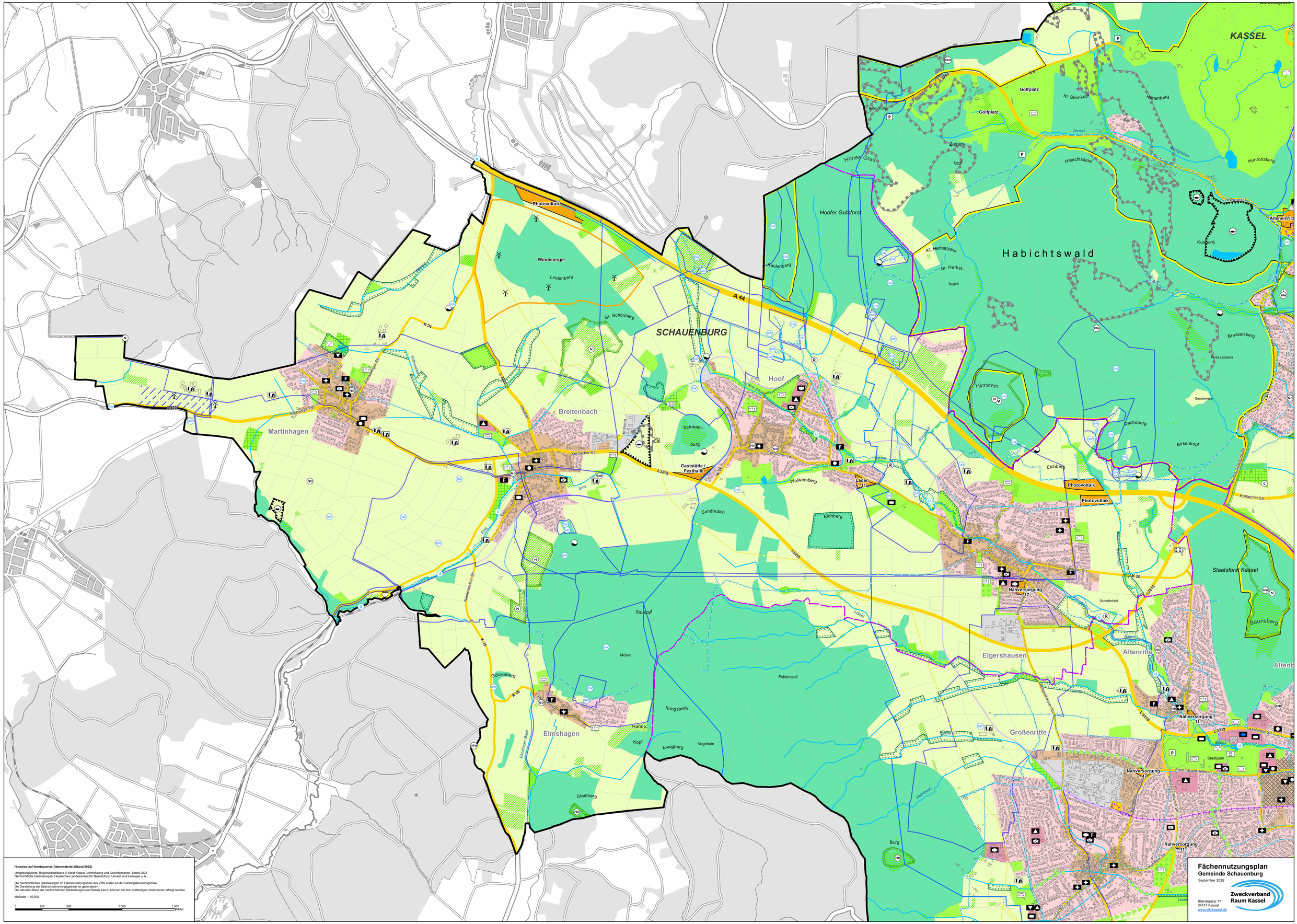
KASSEL
SCHAUENBURG
Habichtswald
Hohes Gras
Hoofer Gutsforst
Golfplatz
Kl. Steinkopf
Huttenberg
Hunrodsberg
Habichtsspiel
Ziegenkopf
Kl. Herbsthaus
Gr. Herbsthaus
Kaulenberg
Kunzberg
Brasselsberg
Hirzstein
Dachsberg
Birkenkopf
Eichberg
Photovoltaik
Windenergie
Lindenberg
Gr. Schönberg
Rhotovoltaik
Martinhagen
Breitenbach
Hoof
Schauenburg
Gaststätte / Festhalle
Wolwersberg
Laden
Sandbusch
Eichberg
Nahversorgung
Schefferfeld
Staatsforst Kassel
Baunsberg
Sauköpf
Möser
Fohlenstall
Elgershausen
Altenritte
Großenritte
Stadtpark
Götzenberg
Elmshagen
Kriegsberg
Hahnkopf
Essigberg
Vogelrain
Steinberg
Burg
A 44
K 24
K 25
K 26
K 20
K 19
L 3215
L 3216
L 3219
B 520
Korbacher Str.
Hessisches Landesamt für Naturschutz, Umwelt und Geologie
Frieda-Ebert-Allee
Altenritter Str.
Kasseler Straße
Hessisches Landesamt für Naturschutz, Umwelt und Geologie
Hinweise auf überlassenes Datenmaterial (Stand 2025)
Umgebungskarte: Regionalstadtkarte © Stadt Kassel, Vermessung und Geoinformation, Stand 2025
Nachrichtliche Darstellungen: Hessisches Landesamtes für Naturschutz, Umwelt und Geologie u. A.
Die nachrichtlichen Darstellungen im Flächennutzungsplan des ZRK enden an der Geltungsbereichsgrenze.
Die Darstellung der Überschwemmungsgebiete ist generalisiert.
Der aktuelle Stand der nachrichtlichen Darstellungen und Details hierzu können bei den zuständigen Institutionen erfragt werden.
Maßstab: 1:15.000
0 250 500 1.000 1.500 Meter
Fächennutzungsplan
Gemeinde Schauenburg
September 2025
Zweckverband Raum Kassel
Ständeplatz 17
34117 Kassel
www.zrk-kassel.de